Skånlåt från Rättvick
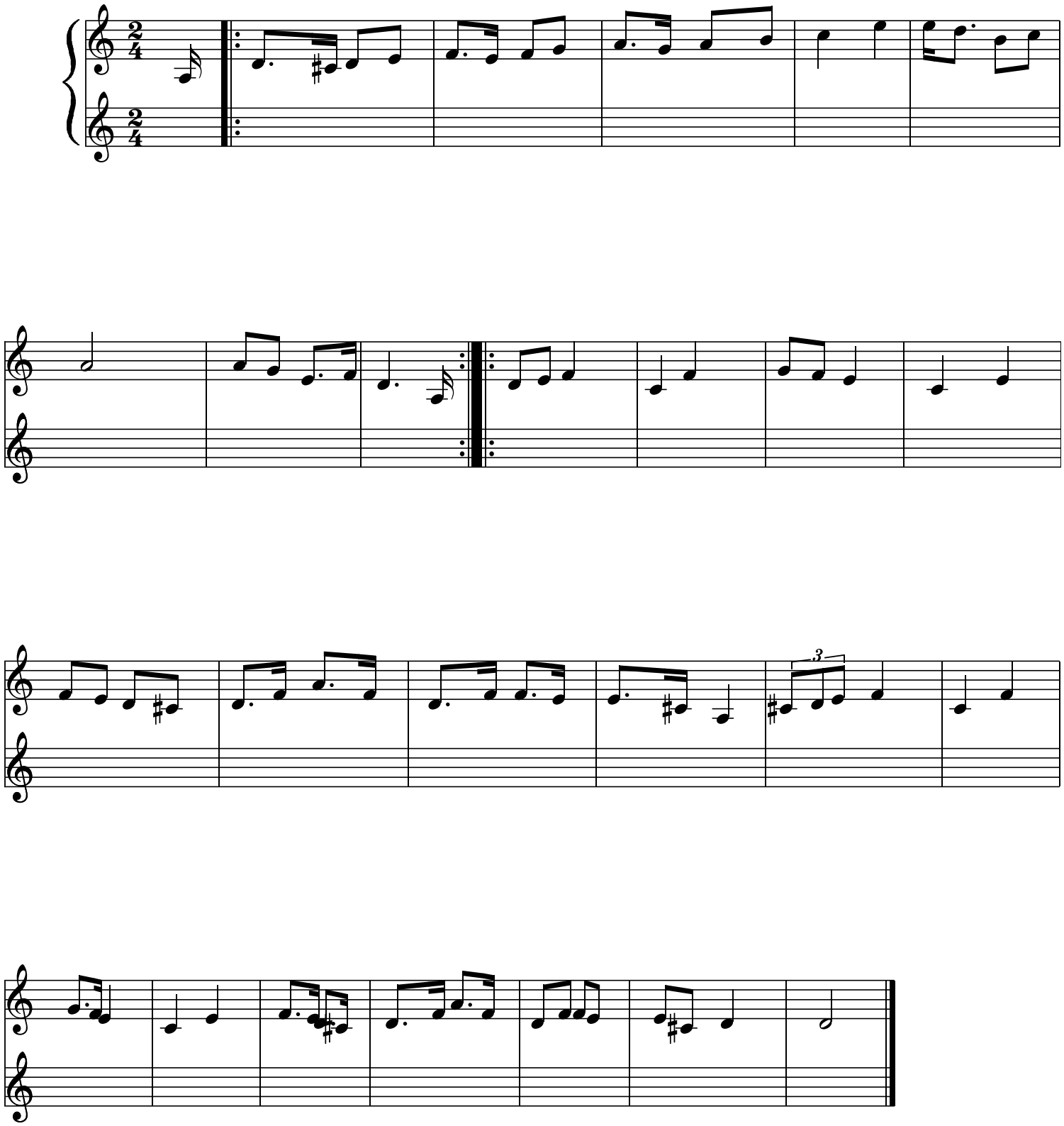
stage 19